

TEGNFORKLARING

- Fjernvarme
- Markagrensa
- Kommunegrense

Forlagstiller: Lørenskog kommune		Kart revidert av: Lørenskog kommune	
Varsel om oppstart		16.09.2021	
Kommunestyret - høring av planforslag		21.09.2022	
Offentlig ettersyn		27.09.-13.11.2022	
Kommunestyret - sluttbehandling		15.03.2023	
Kunngjøring - vedtak		25.03.2023	



2022003 KOMMUNEPLAN TEMAKART: FJERNVARME

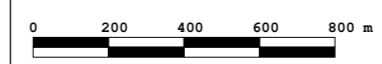

Kartgrunnlaget er kommunens kartverk
 Koordinatsystemet Euref89 UTM sone 32
 Digitalisering, tilrettelegging og grafisk utforming er utført av Teknisk sektor

1:20000